

NOTAS:

- MEDIDAS E NÚMEROS EM METROS
- VERIFICAR POSIÇÃO E EXATA DOS PILARES NO PROJETO ESTRUTURAL
- VERIFICAR DETALHES CONCRETIVOS PERTENCENTES AO PROJETO DE DETALHAMENTO
- SEGUIR ORIENTAÇÃO DO PROJETO QUANTO A UTILIZAÇÃO DAS CORES, CASO SEJA NECESSÁRIA
- ALTERAÇÃO, CRIAÇÃO OU CANCELAMENTO DE ESTUÍO DE CORES
- EM CASO DE CONFLITO DE INFORMAÇÕES ENTRE O PROJETO GRÁFICO E O MEMORIAL DESCRITIVO E ESPECIFICAÇÕES TÉCNICAS, PREVALECE A INFORMAÇÃO CONTIDA NO DESENHO
- ALTERAÇÕES NESTE PROJETO SOMENTE COM AUTORIZAÇÃO EXPRESSA DO RESPONSÁVEL PELA OBRA

REFERÊNCIA:

- PLANILHA DE QUANTITATIVOS
- MEMORIAL DESCRITIVO E ESPECIFICAÇÕES TÉCNICAS

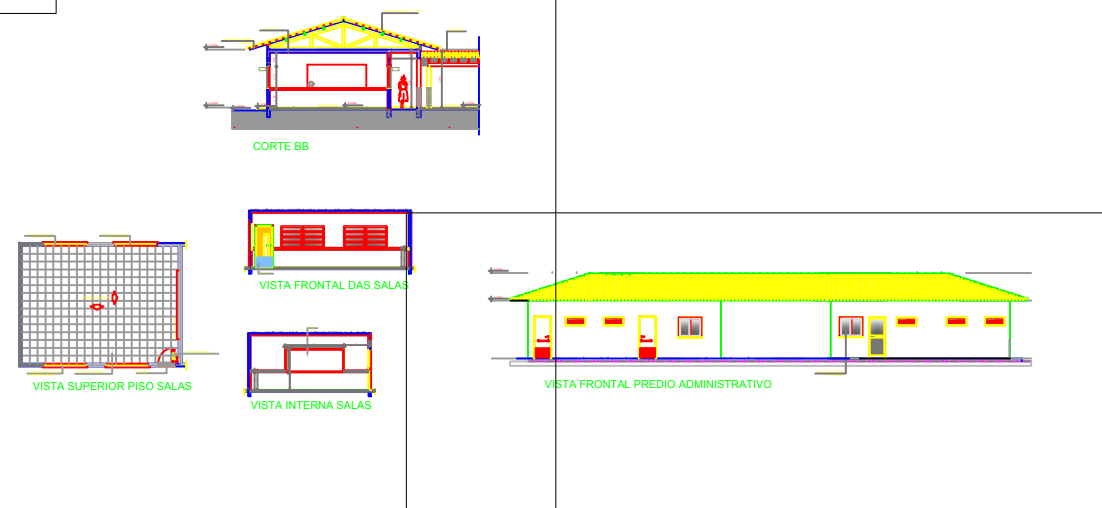
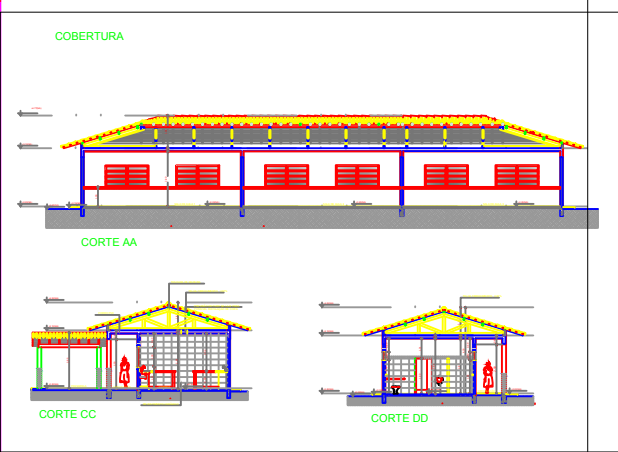

Secretaria da Educação		
MUNICÍPIO - UF: RORAIMA		
PROPRIETÁRIO: PREFEITURA MUNICIPAL DE RORAIMA		
ENDEREÇO: CARRANHA ANIMA - ZONA RURAL		
PREFEITURA MUNICIPAL DE RORAIMA - CNPJ: 17.087.791/0001-12		
RUIZES VIANA DE OLIVEIRA - CREA/RN 133210		
OBSERVAÇÕES:		
ESCOLA 3 SALAS DE AULA		
COORDENAÇÃO:	PROJETO ARQUITETÔNICO:	ARQ:
ART. Nº 202/2018	ESCOLA ANIMA	
	ESCALA:	PROJETO:
DESENHO:	DATA:	01/01